Карта градостроительного зонирования Орловского сельского поселения

Условные обозначения

- А 1.1 Зеленые насаждения общего пользования
- А 1.2 Объекты физкультуры и спорта отдыха и туризма
- Б1 Зона делового, общественного и коммерческого назначения
- Б2 Зона размещения объектов социального и коммунально-бытового назначения
- В1 Зона застройки индивидуальными жилыми домами
- Г1 Производственные и коммунально-складские
- Г2 Производственные и коммунально-складские
- СХ1 - зона сельскохозяйственного назначения
- СХ2 - зона сельскохозяйственного назначения
- Е - зона размещения кладбища
- К1 Зона территориальных автодорог
- К2 Зона межпоселкового газопровода
- К3 Зона в/в ЛЭП-500 кВ, 35 кВ
- К4 Магистральные водопроводы, водопроводные сооружения
- К5 Зона связи
- Земли лесного фонда
- Границы населенных пунктов входящих в состав поселения

Зоны с особыми условиями использования территории
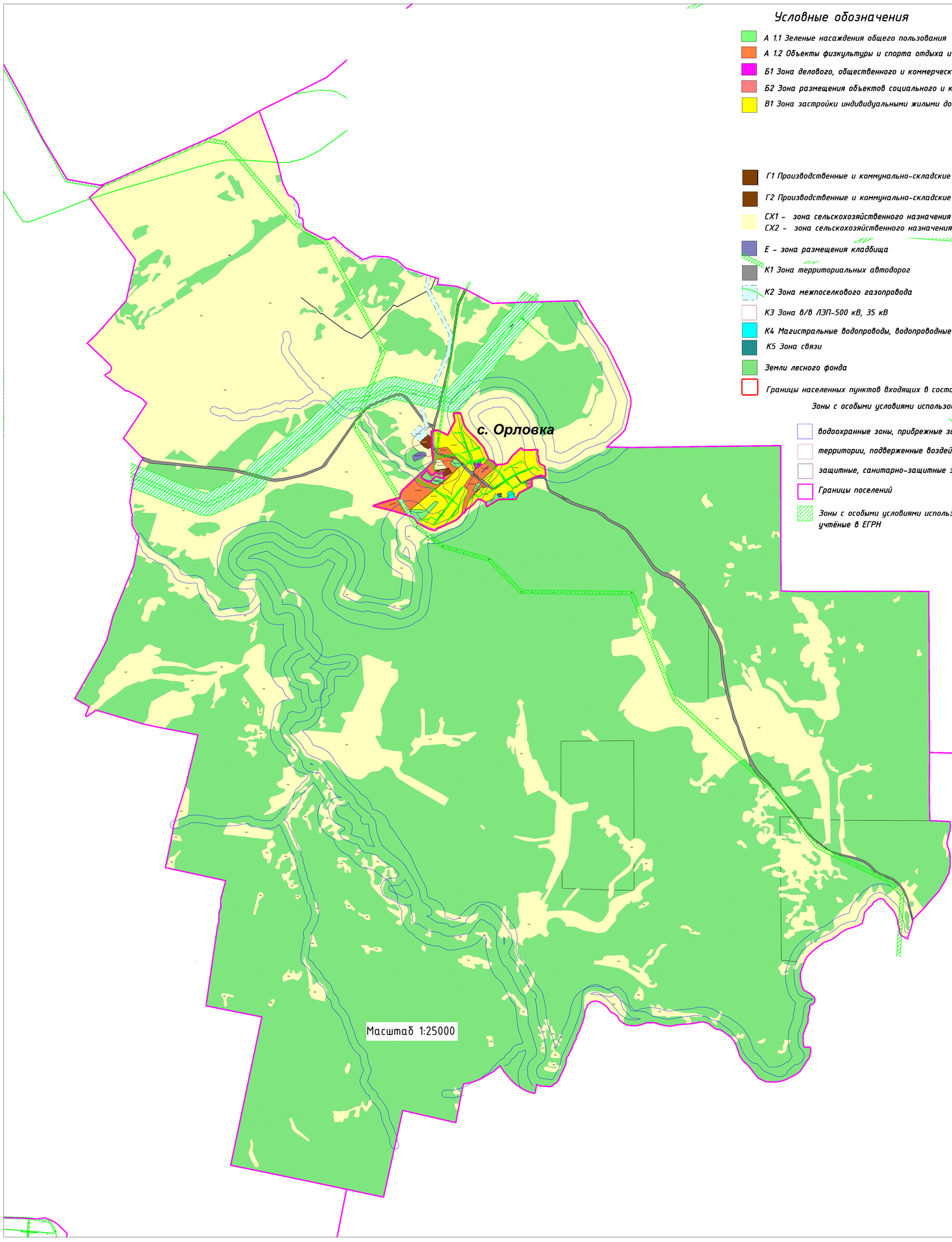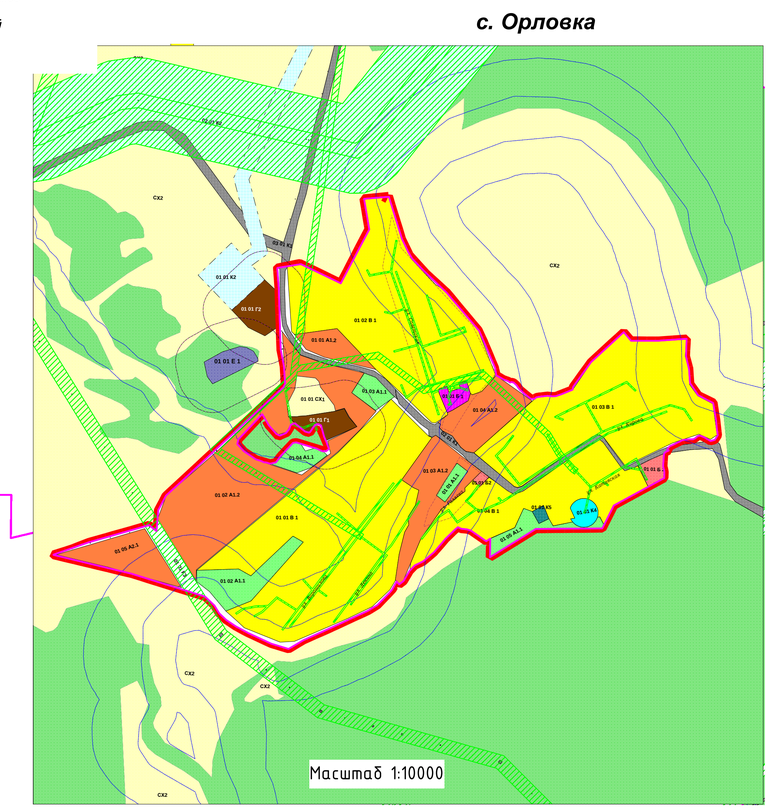
- водоохранные зоны, прибрежные защитные полосы водных объектов
- территории, подверженные воздействию чрезвычайных ситуаций
- защитные, санитарно-защитные зоны от предприятий
- Границы поселений
- Зоны с особыми условиями использования территории учтёные в ЕГРН